REGIONE CALABRIA
AZIENDA OSPEDALIERA
BIANCHI - MELACRINO - MORELLI
REGGIO CALABRIA

Messa a norma impianto di climatizzazione
"Sala Rianimazione n° 1"
facente parte del Reparto di Rianimazione e Terapia
Intensiva degli Ospedali Riuniti di Reggio Calabria
Delibera D.G. n° 112 del 18/01/2012

PROGETTO ESECUTIVO

Il Progettista:
ing. Stefano Vazzana

Collaboratori:
ing. Bruno Arena

Il Responsabile Unico del Procedimento:
geom. Domenico Ambrogio

ELAB. n°:	OGGETTO:
PL-02	ELABORATI GRAFICI

TITOLO:
PLANIMETRIA GENERALE IPOTESI PROGETTUALE
Reparto di Rianimazione e Terapia Intensiva
(piano primo CORPO C)

SCALA: **1:100**

REV.	DESCRIZIONE	DATA	REDATTO	VERIFICATO	APPROVATO
4					
3					
2					
1					
0	EMISSIONE	03/04/12	Ing. Vazzana		

VIETATA LA RIPRODUZIONE DEL PRESENTE ELABORATO SENZA AUTORIZZAZIONE ai sensi degli artt. 2043-2048-2049 c.c. e degli artt. 622-623 c.p.
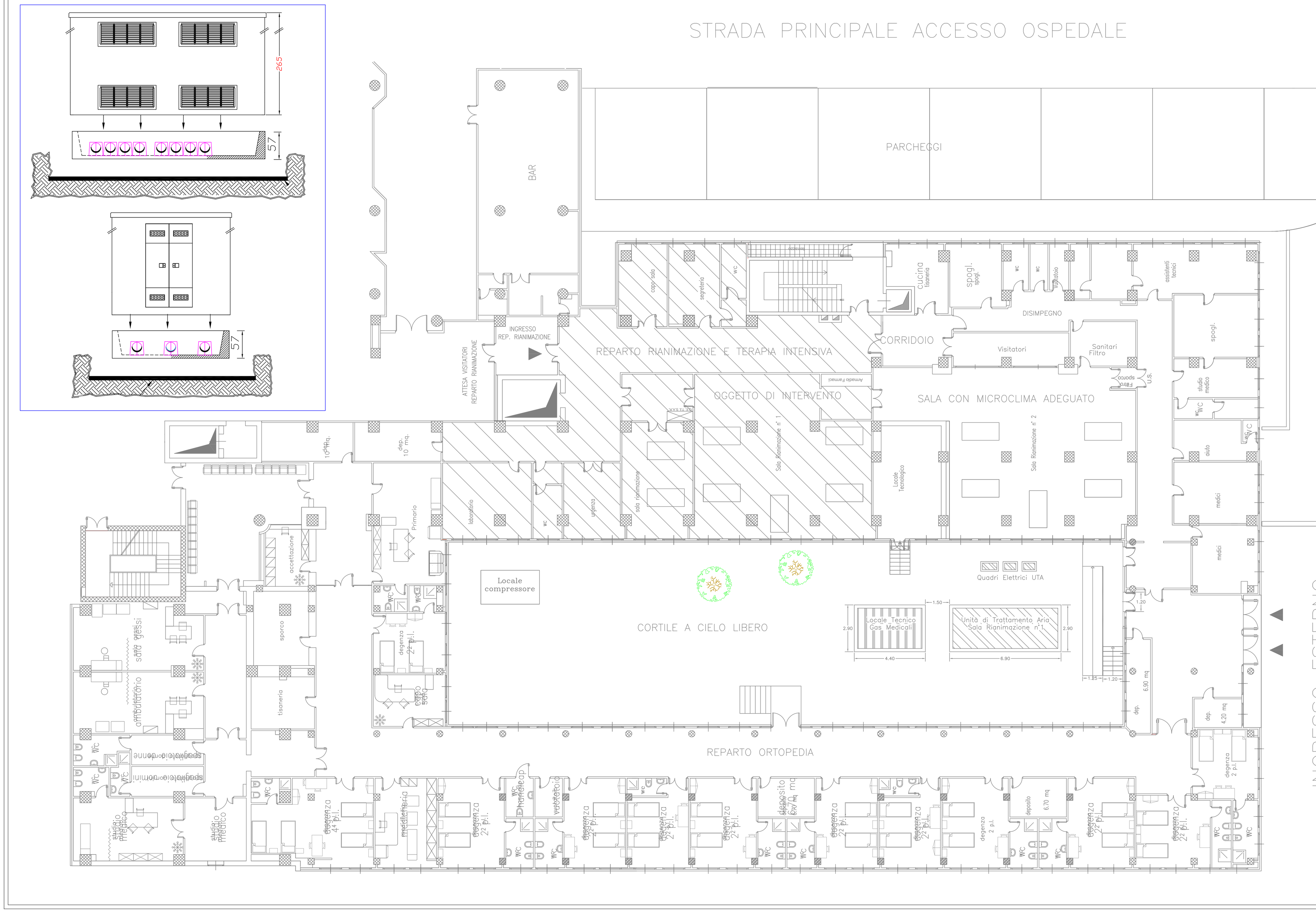
PARTICOLARE BOX GAS MEDICALI "OSSIGENO"